

Kako inhalirati

Za svako liječenje nužna je pravilna primjena lijekova kako bi se postigla potpuna kontrola bolesti. Isključivo pravilnom uporabom inhalera u liječenju astme i KOPB-a, pacijent prima propisanu dozu lijeka.

Prije korištenja Spiromaxa® pažljivo proučite upute.

1. Držite svoj inhaler s poluprozirnim poklopcem nastavka za usta u boji crvenog vina prema dolje.



2. Otvorite poklopac nastavka za usta zakretanjem prema dolje dok se ne začuje glasan škljocaj. Vaš lijek je aktivno baždaren. Vaš inhaler sada je spreman za primjenu.



3. Lagano izdahnite (dokle god vam je ugodno). Nemojte izdisati u inhaler.

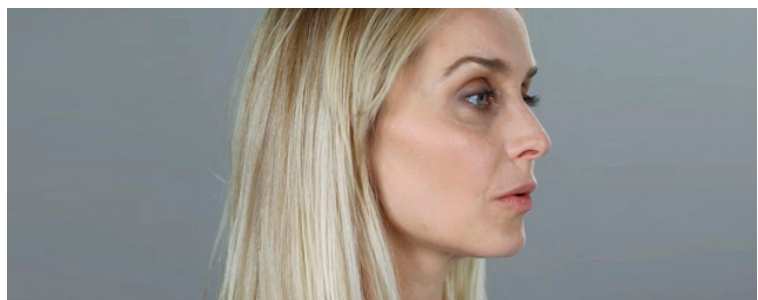

4. Stavite nastavak za usta između zuba. Nemojte gristi nastavak za usta. Nastavak za usta obavijte usnama. Pazite da ne blokirate ispust za zrak. Udahnite kroz usta što dublje i što jače možete.



5. Zadržite dah 10 sekundi ili koliko god možete izdržati.

Izvadite inhaler iz usta. Kod uzimanja inhalacije možda ćete osjetiti okus.

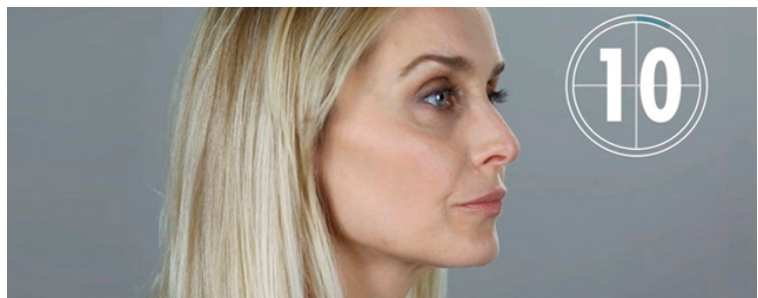

6. Zatim lagano izdahnite (nemojte izdisati u inhaler). Zatvorite poklopac nastavka za usta. Ako ćete uzimati drugu inhalaciju, ponovite korake od 1 do 6. Isperite usta vodom nakon inhaliranja svake doze i ispljunite.